

**SERVIZIO SANITARIO REGIONALE
EMILIA-ROMAGNA**
Azienda Unità Sanitaria Locale della Romagna

Dipartimento Salute Mentale e
Dipendenze Patologiche Ravenna

Dipartimento Sanità Pubblica
U.O.C. Igiene e Sanità Pubblica Ravenna

Dipartimento Cure Primarie e
Medicina di Comunità Ravenna



**OMCEO
RAVENNA**

Ordine provinciale dei Medici Chirurghi
e degli Odontoiatri di Ravenna

CORSO ACCREDITATO

MIGLIORARE LA PRESA IN CARICO DEI CITTADINI STRANIERI NELL'OTTICA DELL'EQUITÀ

**Presa in carico dei
Richiedenti Protezione Internazionale
e degli stranieri irregolari**

Dott.ssa Tiziana Marzulli



**SERVIZIO SANITARIO REGIONALE
EMILIA-ROMAGNA**
Azienda Unità Sanitaria Locale della Romagna

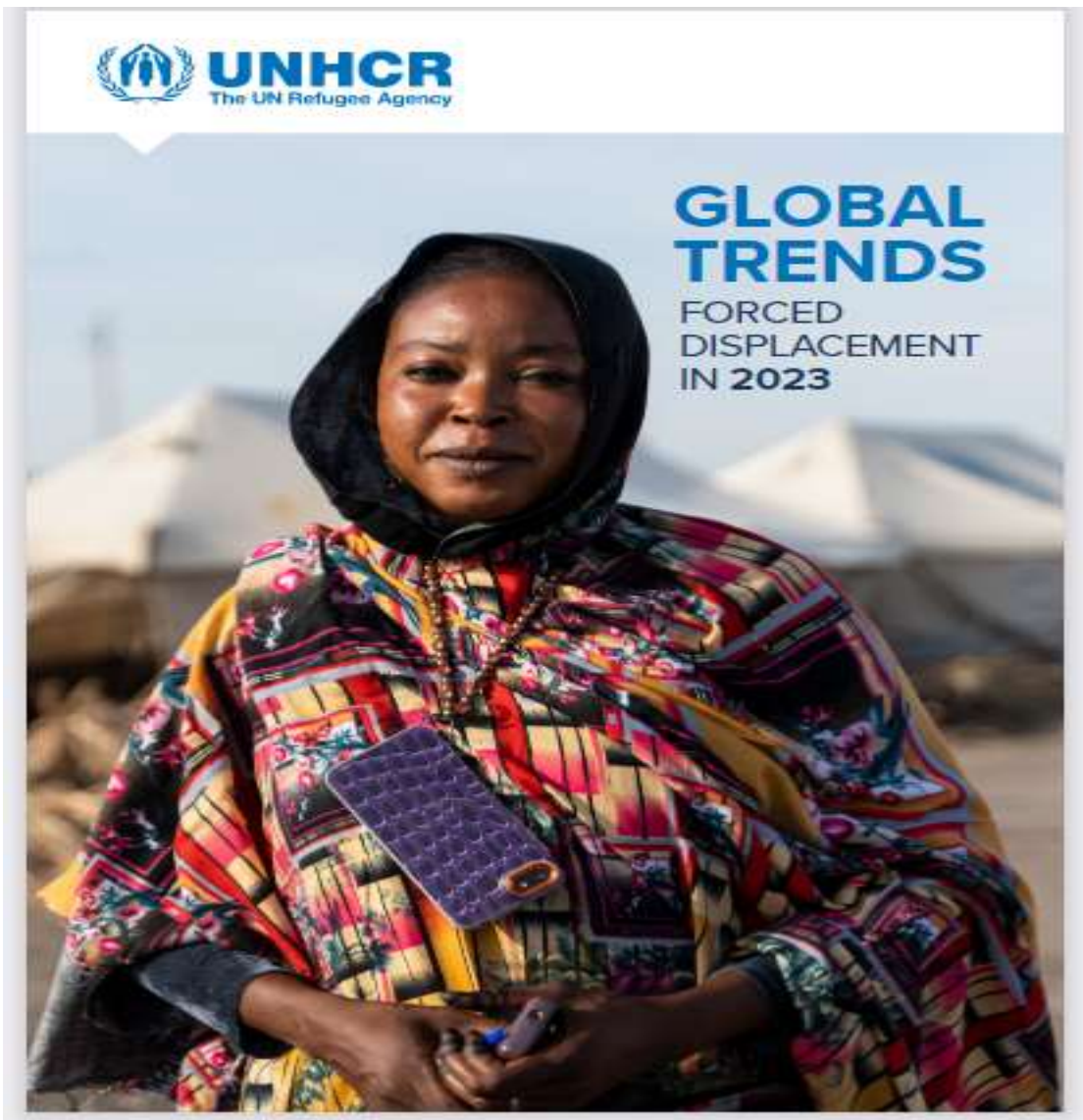

«Il **rapporto Global Trends dell'UNHCR** presenta le principali tendenze statistiche e le ultime statistiche ufficiali su rifugiati, richiedenti asilo, sfollati interni e apolidi in tutto il mondo.

Alla fine del 2023, 117,3 milioni di persone nel mondo sono state costrette a sfollare a causa di persecuzioni, conflitti, violenze, violazioni dei diritti umani ed eventi che turbano gravemente l'ordine pubblico.»

<https://www.unhcr.org/global-trends-report-2023>



«Il numero complessivo di persone costrette alla fuga – che tocca i **120 milioni a maggio 2024** – è **in crescita per il dodicesimo anno consecutivo** e riflette sia i nuovi conflitti e quelli che mutano, sia l’incapacità di risolvere le crisi di vecchia data.

La popolazione globale in fuga ampiezza quasi pari alla popolazione del Giappone»

<https://www.unhcr.org/global-trends-report-2023>

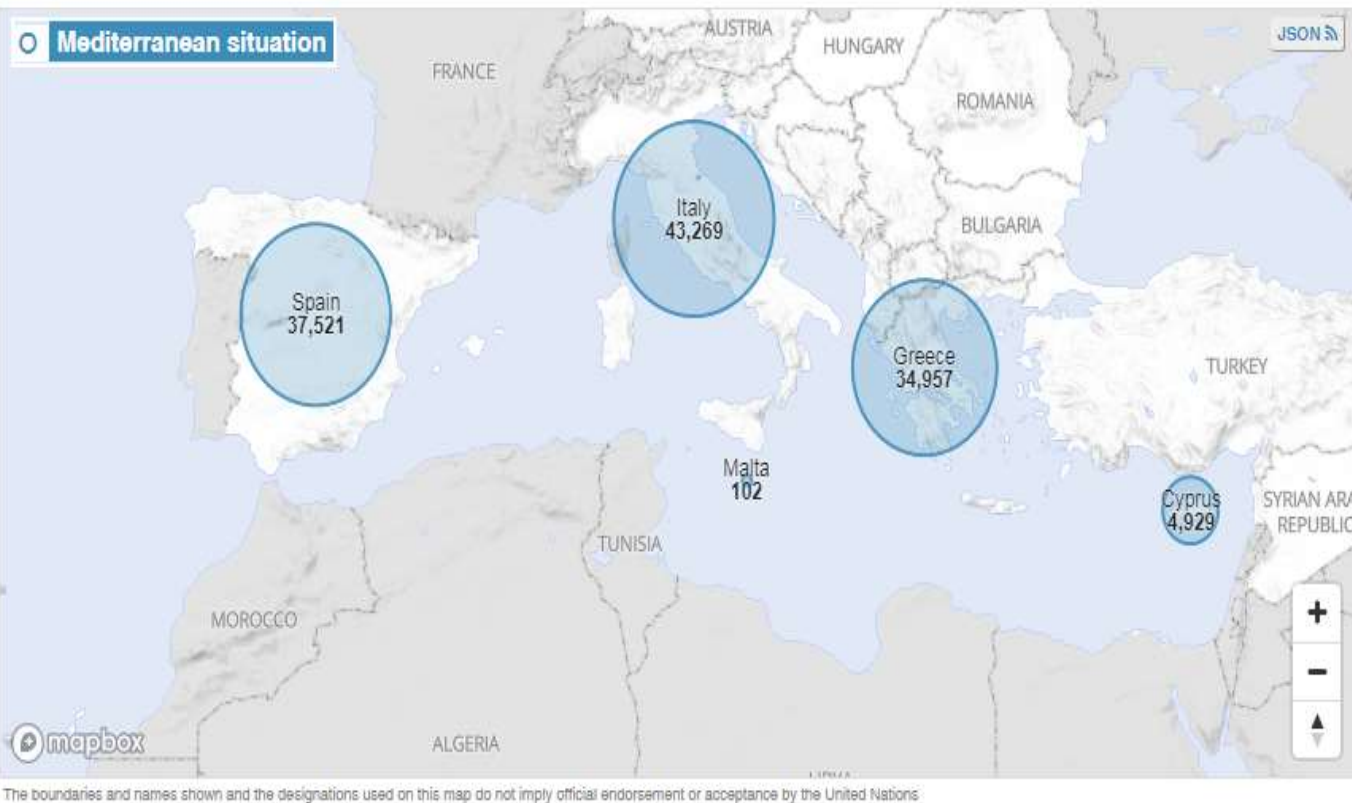

A dicembre 2023 in Italia, le persone titolari di protezione internazionale erano circa **138.000**, i richiedenti asilo **147.000** e oltre **161.000** i cittadini ucraini titolari di protezione temporanea.

https://data.unhcr.org/en/situations/mediterranean#_ga=2.119475721.1422724308.1654000385-140039634.1543830388

Total arrivals in 2024

JSON

120,778

Last updated 08 Sep 2024

Sea arrivals in 2024

JSON

114,547

Last updated 08 Sep 2024

Land arrivals in 2024

JSON

Includes individuals who arrived in the northern part of Cyprus by air and crossed the Green Line into the government-controlled areas of Cyprus.

6,231

Last updated 08 Sep 2024

Dead and missing in 2024 (estimate)

JSON

1,006

Last updated 08 Sep 2024



Protezione e asilo in Emilia-Romagna

Compendio statistico 2023

Articolo 10 della Costituzione

L'ordinamento giuridico italiano si conforma alle norme del diritto internazionale generalmente riconosciute.

«Lo straniero, al quale sia impedito nel suo paese l'effettivo esercizio delle libertà democratiche garantite dalla Costituzione italiana, ha diritto d'asilo nel territorio della Repubblica, secondo le condizioni stabilite dalla legge»





- 14 ONG RAVENNA DA DICEMBRE 2022 AD AGOSTO 2024

- 1470 MIGRANTI

- 180 MINORI NON ACCOMPAGNATI

- Da dove...Costa d'Avorio, Nigeria, Camerun, Guinea, Mali, Benin, Gambia, Pakistan, Ghana, Senegal, Darfur, Nigeria, Eritrea, Mali, Niger, Sud Sudan, Sudan, Togo, Guinea Bissau, Siria, Libia, Egitto, Bangladesh, Pakistan, Etiopia, Palestina

<https://www.medicisenzafrontiere.it/news-e-storie/multimedia/la-nave-podcast/>

Obietti dell'accoglienza e prima valutazione sanitaria

- Identificare tempestivamente situazioni che necessitano di una presa in carico sanitaria in «urgenza»
- Valutare «all'arrivo» la presenza di particolari condizioni e/o vulnerabilità che prevedono percorsi e/o procedure dedicate
- Provvedere ad una prima valutazione sanitaria volta a mettere in sicurezza non solo il migrante ma la comunità di prima assegnazione

Equipe multidisciplinare

Numeri e composizione tarati sulla base degli arrivi

Medico di coordinamento Area sanitaria: cura l'organizzazione dell'Area sanitaria (compreso ospedale), cura i rapporti e l'integrazione con Area sociale, volontariato, Area Questura e Prefettura):

- Equipe Igiene Pubblica
- Postazioni screening infermieristico
- Ambulatori medici (CA, ambulatorio migranti, MMG)
- Pediatra
- Medico DSM
- Personale infermieristico 118
- **Corpo delle infermiere volontarie CRI**
- **Mediatori**

Valutazione sanitaria breve (Infermieristica e Medica)

SERVIZIO SANITARIO REGIONALE EMILIA-ROMAGNA
 Azienda Unità Sanitaria Locale della Romagna

Dipartimento di Cure Primarie e Medicina di Comunità - Ravenna
 Mail ambulatoriomigranti.ra@auslromagna.it

SCHEDA VALUTAZIONE MEDICA

ID RICONOSCIMENTO/BRACCIALETTO NUMERO: _____

MASCHIO/FEMMINA (M/F): _____

LUOGO DI NASCITA: _____ **DATA DI NASCITA:** _____

MINORE MINORE NON ACCOMPAGNATO

PARAMETRI:

T° _____
PA _____
FC _____
SpO2 _____

LA PERSONA IN VALUTAZIONE DICHIARA QUANTO SEGUE:

PATOLOGIE NOTE SI NO
SE SI QUALI _____

ASSUNZIONE TERAPIE SI NO **IN CRONICO** SI NO
FARMACI ASSUNTI IN ACUTO O IN CRONICO _____

ALLERGIE NOTE SI NO
SE SI SPECIFICARE ALLERGIA _____

SEGNI E SINTOMI

CEFALEA
 TOSSE
 DOLORE TORACICO
 DISPNEA
 DIARREA
 NAUSEA
 VOMITO
 DOLORE ADDOMINALE
 PRURITO
 LESIONI CUTANEE altro _____

GRAVIDANZA SI NO

TERAPIE SOMMINISTRATE:

NOTE PER PRESA IN CARICO:

DATA, _____ **FIRMA DEL MEDICO**

SERVIZIO SANITARIO REGIONALE EMILIA-ROMAGNA
 Azienda Unità Sanitaria Locale della Romagna

SCHEDA VALUTAZIONE INFERMIERISTICA MIGRANTE SBARCO RAVENNA

Braccialetto n° _____

OPERATORE	DATA

MA SCHIO	FEMMINA	ETA

ALTRI BRACCIALETTI (indicare colore)

PARAMETRI

PRESSIONE ARTERIOSA	
FREQUENZA CARDIACA	
SATURAZIONE	
TEMPERATURA	
DOLORE	<input type="checkbox"/> SI <input type="checkbox"/> NO

VIGILE	<input type="checkbox"/> SI <input type="checkbox"/> NO
ORIENTATO	<input type="checkbox"/> SI <input type="checkbox"/> NO
EUPNOICO	<input type="checkbox"/> SI <input type="checkbox"/> NO
PALLIDO	<input type="checkbox"/> SI <input type="checkbox"/> NO
SUDATO	<input type="checkbox"/> SI <input type="checkbox"/> NO
DEAMBULANTE	<input type="checkbox"/> SI <input type="checkbox"/> NO
AGITATO	<input type="checkbox"/> SI <input type="checkbox"/> NO
LESIONI VISIBILI	<input type="checkbox"/> SI <input type="checkbox"/> NO

LA PERSONA IN VALUTAZIONE DICHIARA QUANTO SEGUE:

NECESSITA DI MEDIAZIONE	<input type="checkbox"/> SI <input type="checkbox"/> NO
ASSUNZIONE TERAPIA CRONICA	<input type="checkbox"/> SI <input type="checkbox"/> NO
ALLERGIE A FARMACI	<input type="checkbox"/> SI <input type="checkbox"/> NON NOTE
ALTRE ALLERGIE	<input type="checkbox"/> SI <input type="checkbox"/> NON NOTE

SEGNI E SINTOMI		
ARROSSAMENTI CUTANEI	<input type="checkbox"/> SI <input type="checkbox"/> NO	
PRURITO	<input type="checkbox"/> SI <input type="checkbox"/> NO	
CEFALEA	<input type="checkbox"/> SI <input type="checkbox"/> NO	
VERTIGINI	<input type="checkbox"/> SI <input type="checkbox"/> NO	
NAUSEA	<input type="checkbox"/> SI <input type="checkbox"/> NO	
VOMITO	<input type="checkbox"/> SI <input type="checkbox"/> NO	
TOSSE	<input type="checkbox"/> SI <input type="checkbox"/> NO	
ALTRO	<input type="checkbox"/> SI <input type="checkbox"/> NO	

Firma operatore

Condizioni sanitarie e presa in carico

Riferite dal medico a bordo nave e verificate dal nostro personale medico

- Gravidanza
- Febbre
- Sintomatologia respiratoria acuta
- Scabbia
- Problematiche odontoiatriche
- Patologie croniche (cardiopatìa; diabete)
- Disagio psicologico è stato rilevato nel 90% delle persone arrivate (sintomatologia Disturbo Post-Traumatico da Stress)
- Esiti di fratture/traumi/ustioni
- Vittime di violenze e torture

Condizioni sanitarie e presa in carico

Early Identification



«Le “vittime di tortura” si confondono nella moltitudine degli immigrati, ma la loro storia, la loro diversità li rende ancora più vulnerabili: lo sradicamento che hanno subito è intimo, oltre che geografico e sociale. In atto non esistono dati complessivi sulla loro presenza in Italia, soprattutto a causa delle difficoltà esistenti nel fare emergere le loro storie e il loro vissuto così spesso invisibili. **L’attenzione rivolta a far emergere queste sofferenze, spesso trascurate o tenute nascoste, si deve tradurre in interventi integrati medico-psicologici** e quindi in valutazioni e procedure specifiche in campo giuridico»

Organizzazione e percorsi di presa in carico

REGIONE EMILIA-ROMAGNA
Atti amministrativi
GIUNTA REGIONALE
Delibera Num. 1304 del 01/08/2022
Seduta Num. 35

- Costituzione delle **Equipe multidisciplinari e multiprofessionali** «al fine di tutelare globalmente la salute dei migranti e dei soggetti vulnerabili in attuazione dell'art. 1, comma 2, del D.M 3 aprile 2017 e delle Linee guida I controlli alla frontiera la frontiera dei controlli»
- Equipe composta da: «**un medico referente di équipe, uno specialista in ginecologia, una ostetrica, uno specialista in pediatria, un infermiere/assistente sanitaria e un mediatore culturale e, laddove possibile, di un assistente sociale**»
- «laddove necessario, **uno psicologo**, o psicologo dell'età evolutiva, per attività clinica e per eventuali valutazioni su vittime di tortura o violenze intenzionali ed **un referente del Servizio di Igiene e Sanità Pubblica per l'offerta vaccinale, la sorveglianza delle malattie infettive e la promozione di sani stili di vita**»

LE EQUIPE MULTIDISCIPLINARI AUSL ROMAGNA E AMBULATORIO MIGRANTI

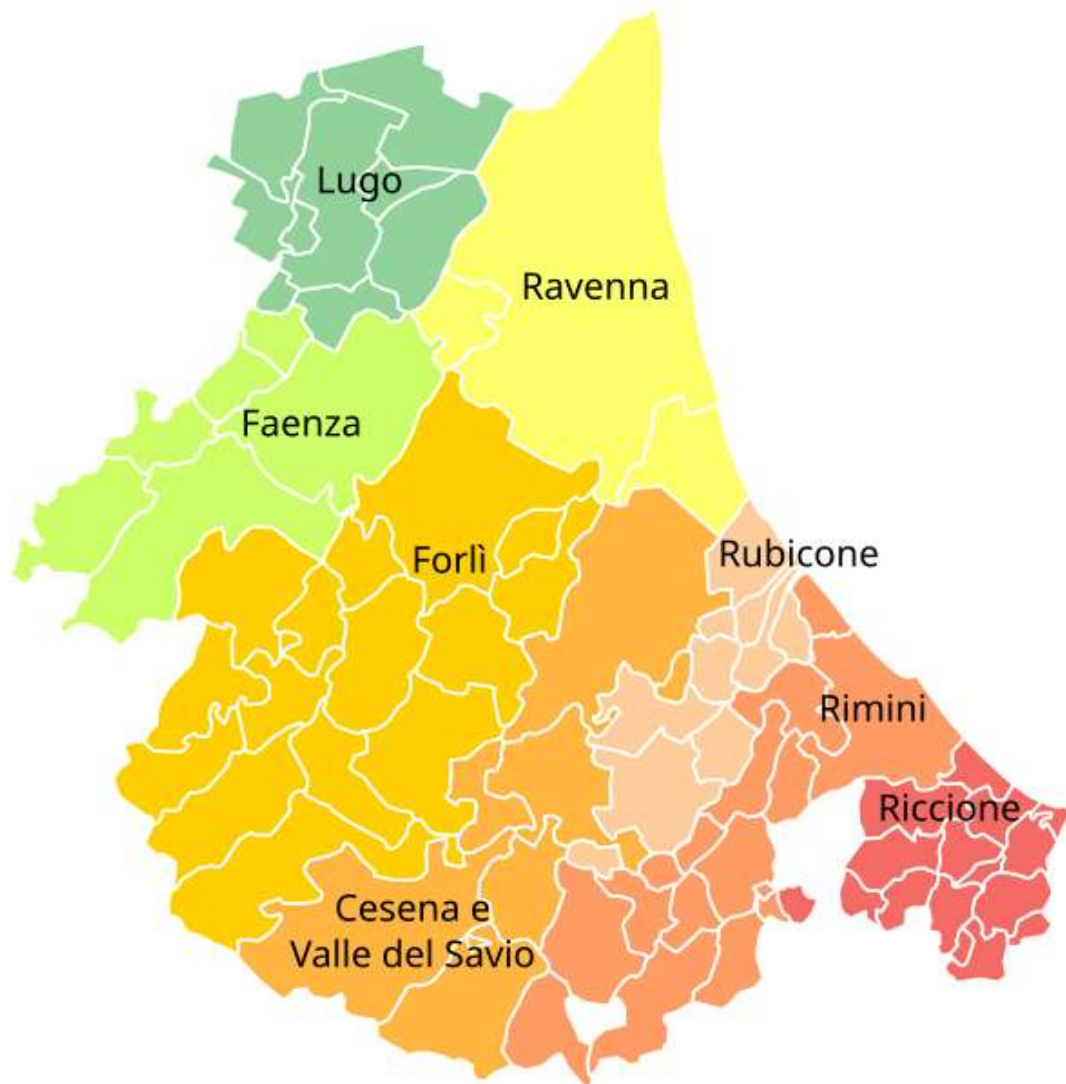

- AUSL della Romagna (quinta azienda sanitaria italiana per popolazione residente) articolata in 8 Distretti
- Il territorio di riferimento, di 5.098 chilometri quadrati, ha infatti una popolazione di 1.124.896 persone residenti.
- In AUSL Romagna formalizzate Equipe di Ravenna, Rimini, Forlì-Cesena

L'AMBULATORIO MIGRANTI AMBITO DI RAVENNA

Équipe multidisciplinare di ambito si inserisce nei percorsi dell'ASSISTENZA TERRITORIALE e L'AMBULATORIO MIGRANTI rappresenta uno dei servizi dell'assistenza territoriale di base

Equipe: Medici (CA), personale infermieristico volontario CRI ed operatori specializzati in percorsi migratori per assistenza e accoglienza dei migranti richiedenti protezione internazionale
CRI, mediatrice

Referente organizzativo: Dirigente Medico referente dell'Équipe multidisciplinare di ambito

tiziana.marzulli@auslromagna.it
ambulatoriomigranti.ra@auslromagna.it

SERVIZIO SANITARIO REGIONALE
EMILIA-ROMAGNA
Azienda Unità Sanitaria Locale della Romagna

**AMBULATORIO MIGRANTI
DISTRETTO DI RAVENNA**

Presso CMP Via Fiume Montone Abbandonato 134
ambulatorio 90 piano terra

**I cittadini in possesso di STP o ENI possono
ricevere assistenza medica di base e
orientamento ai servizi**

il Mercoledì dalle 15.30 alle 17.30
(accesso libero)

**PER INFORMAZIONI
CHIAMARE L'AMBULATORIO MIGRANTI
AL NUMERO 3385707917
IL MERCOLEDÌ DALLE 15.30 ALLE 17.30
È POSSIBILE ACCEDERE A WHATSAPP ANCHE TRAMITE QR CODE**

L'AMBULATORIO MIGRANTI AMBITO DI RAVENNA

Servizi:

- Accoglienza, prima valutazione sanitaria, assistenza dei **richiedenti protezione internazionale**
- Prestazioni sanitarie di base, non sostitutive dei servizi di competenza dell'Azienda USL, per **cittadini stranieri non in regola con le norme sull'ingresso e il soggiorno, in possesso di tesserino STP**. rilasciato dalle Aziende USL del territorio nazionale
- Accesso libero per possessori di STP o ENI ogni mercoledì 15.30-17.30 c/o CMP piano terra ambulatorio 90
- Accesso programmato per la prima visita dei RPI

SERVIZIO SANITARIO REGIONALE
EMILIA-ROMAGNA
Azienda Unità Sanitaria Locale della Romagna

**AMBULATORIO MIGRANTI
DISTRETTO DI RAVENNA**

Presso CMP Via Fiume Montone Abbandonato 134
ambulatorio 90 piano terra

**I cittadini in possesso di STP o ENI possono
ricevere assistenza medica di base e
orientamento ai servizi**

il Mercoledì dalle 15.30 alle 17.30
(accesso libero)



**PER INFORMAZIONI
CHIAMARE L'AMBULATORIO MIGRANTI
AL NUMERO 3385707917
IL MERCOLEDÌ DALLE 15.30 ALLE 17.30
È POSSIBILE ACCEDERE A WHATSAPP ANCHE TRAMITE QR CODE**

L'AMBULATORIO MIGRANTI AMBITO DI RAVENNA

ANNO 2023	RICHIEDENTI ASILO
GENNAIO	65
FEBBRAIO	25
MARZO	105
APRILE	58
MAGGIO	75
GIUGNO	4
LUGLIO	73
AGOSTO	36
SETTEMBRE	102
OTTOBRE	113
NOVEMBRE	60
TOTALE	716

COMUNICAZIONE FORMALE DELLA PREFETTURA CIRCA NUOVI INGRESSI
NEI CAS ALLA REFERENTE DELL'AMBULATORIO MIGRANTI
DIPARTIMENTO CURE PRIMARIE E MEDICINA DI COMUNITÀ-RAVENNA

CONTATTO TELEFONICO
CON IL CAS

RICEZIONE VIA MAIL DELLA
MODULISTICA PER LA RICHIESTA
DELL'STP

CONVOCAZIONE VISITA
MEDICA, ATTIVAZIONE
MEDIAZIONE

CONSEGNA DELLA
MODULISTICA AGLI
UFFICI COMPETENTI E CONSEGUENTE
ATTRIBUZIONE DELL'STP

UO
RADIOLOGIA
screening
TB

PNEUMOLOGO
TERRITORIALE

UO
PEDIATRIA
DI COMUNITÀ
screening e
prevenzione primaria
<18 anni

UO
IGIENE PUBBLICA
screening e prevenzione
primaria

UO
MALATTIE
INFETTIVE

CONSULTORIO
visita ginecologica, visita
ostetrica MGF,
prevenzione

PSICOLOGO/
PSICHIATRIA

UO
DERMATOLOGIA

PS

L'AMBULATORIO MIGRANTI AMBITO DI RAVENNA

Percorsi di presa in carico attivati



- Percorso disagio psichico e salute mentale
- Percorso pneumologico
- Percorso salute donna
- Percorso screening Sanità pubblica
- Percorso minori Pediatria di Comunità

CHECK LIST ACCOGLIENZA MIGRANTI

PORTALE MIGRANTI RER

Allegato parte integrante - 1 Allegato 1



CHECK LIST ACCOGLIENZA MIGRANTI

VALUTAZIONE MIGRANTI – ACCOGLIENZA 2022

DATI ANAGRAFICI	
Cognome e nome	
Data di nascita	Sesso
Luogo di nascita	Stato di nascita
Cittadinanza	
Codice fiscale	
Recapito telefonico	
Tipo di documento <input type="checkbox"/> Carta d'identità/Passaporto <input type="checkbox"/> Permesso di soggiorno <input type="checkbox"/> Cedolino <input type="checkbox"/> Attestato nominativo <input type="checkbox"/> Visto <input type="checkbox"/> Nessun documento	
Numero documento	Scadenza documento
Richiedente protezione internazionale <input type="checkbox"/> NO <input type="checkbox"/> Sì	Titolare protezione internazionale <input type="checkbox"/> NO <input type="checkbox"/> Sì
Codice STP	Codice PSU
Comune di accoglienza	
Riferimenti	
Centro di accoglienza	Tipologia: <input type="checkbox"/> CAS <input type="checkbox"/> SAI <input type="checkbox"/> Altro <input type="checkbox"/> Nome centro <input type="checkbox"/> Indirizzo <input type="checkbox"/> Recapito operatore di riferimento
Lingua parlata	Specificare:
Lingua veicolare	<input type="checkbox"/> Inglese <input type="checkbox"/> Francese <input type="checkbox"/> Altro (specificare):
Conoscenza della lingua italiana	<input type="checkbox"/> alta <input type="checkbox"/> media <input type="checkbox"/> bassa <input type="checkbox"/> nessuna
Necessità di mediatore	<input type="checkbox"/> NO <input type="checkbox"/> Sì, se sì lingua preferita:
Scolarità	<input type="checkbox"/> nessuna <input type="checkbox"/> scuola primaria <input type="checkbox"/> scuola religiosa <input type="checkbox"/> scuola secondaria inferiore <input type="checkbox"/> scuola secondaria superiore <input type="checkbox"/> laurea



- Non considerare il tema della salute dei migranti come una «materia di nicchia»
- Importanza del lavoro di equipe, condivisione di conoscenze, esperienze e alleanze: approccio integrato in risposta a bisogni sanitari e socio-sanitari complessi
- Importanza di un approccio sistemico: trattare la complessità in maniera globale, senza concentrarsi su singoli particolari
- Importanza delle reti tra sistema pubblico, terzo settore, altre istituzioni presenti nei territori
- Importanza della formazione e dell'informazione degli operatori





Questa è l'emigrazione, questo è vivere da stranieri in un altro paese [...] Il nostro elghorba [l'esilio] è come qualcuno che arriva sempre in ritardo: arriviamo qui, non sappiamo nulla, dobbiamo scoprire tutto, imparare tutto – per coloro che non vogliono restare così come sono arrivati – siamo in ritardo sugli altri, ... restiamo sempre indietro. Più avanti, quando [l'emigrato] ritorna al suo villaggio, si rende conto che non ha nulla, che ha perduto il suo tempo.[...] Tutta l'emigrazione, tutti gli emigrati, tutti quanti sono, sono così: [...] l'emigrato è l'uomo con due luoghi, con due paesi. Deve metterci un tanto qui e un tanto là.